ANTEAS
Compagnia
Dopolavoro
Gino Franzi

RELAZIONE SOCIALE 2013

ANTEAS
Compagnia Dopolavoro Gino Franzi

Sede legale
via Carlo Donati, 1 - 37128 Verona
telefono 045 834 3213
e-mail ginofranzi@gmail.com
www.ginofranzi.org

Organizzazione non lucrativa di utilità sociale (O.n.l.u.s.)
Iscritta nel Registro regionale degli organismi di volontariato
al n. VR0574/6
C.F. 93162660232

Sommario

PREMESSA E CONTESTO SOCIALE....2
PRESENTAZIONE GENERALE....3
Obiettivi....3
Attività....4
Progetti significativi conclusi....5
Progetti futuri....7
GOVERNO E RISORSE UMANE....8
Caratteristiche dei volontari....8
Il direttivo....9
Costi del volontariato....10
Collaborazioni professionali....10
AREE DI INTERVENTO....12
Collaboratori professionali....12
Volontari....12
ATTIVITA' ISTITUZIONALI....14
Cronologia delle attività....14
Sedi....15
Patrimonio....15
Materiale tecnico....16
Costumi....16
Ambiti di lavoro....16
Dati sulla partecipazione....17
COLLABORAZIONI CON GLI ENTI E LE ISTITUZIONI....19
LA COMUNICAZIONE SOCIALE....20
Comunicazione con i volontari....20
Comunicazione con i soci e con i sostenitori....20
Comunicazione con i destinatari....20
Comunicazione con i media....21
Materiale divulgativo....21

«Non disprezzate la cattiva musica; essa ha un valore nullo nella storia dell'arte, ma un valore immenso nella storia sentimentale della società». MARCEL PROUST

Sede legale
via Carlo Donati, 1 - 37128 Verona
telefono 045 834 3213
e-mail ginofranzi@gmail.com
www.ginofranzi.org
Organizzazione non lucrativa di utilità sociale (O.n.l.u.s.)
Iscritta nel Registro regionale degli organismi di volontariato
al n. VR0574/6
C.F. 93162660232

PREMESSA E CONTESTO SOCIALE

Con l'aumentare dell'età media della popolazione si assiste al relativo aumento dei fenomeni legati alla riduzione della rete sociale, alla perdita di interessi e stimoli, fino alle ormai note problematiche di quei soggetti costretti a risiedere in casa di riposo.
Per contrastare questi fenomeni e costruire, invece, una sana "terza età", occorre favorire il permanere di un'attività fisica e mentale e favorire le possibilità di socializzazione.

L'attività di intrattenimento, se condotta in modo mirato, offre molte possibilità da questo punto di vista. In particolare, l'utilizzo della memoria storica, attraverso anche la canzone e il teatro, incide positivamente sulle capacità sociali e cognitive della persona anziana. Soprattutto quando la memoria è legata al proprio vissuto personale, riemergono antiche emozioni e antichi ricordi che generano nell'anziano, anche quello più compromesso, sensazioni di ben-essere e aiutano a riappropriarsi di un'identità in cui faticano a identificarsi.

Esistono molti gruppi spontanei che svolgono questa attività, ma spesso, in modo estemporaneo ed improvvisato, con una produzione teatrale o musicale che rischia di essere controproducente e produrre ulteriore senso di solitudine e depressione.

Per questo, la Compagnia Gino Franzi è attenta soprattutto alla qualità dell'intrattenimento, dai costumi, alle immagini, ai dialoghi e personaggi interpretati e soprattutto alle musiche: è enorme il divario tra la qualità offerta da una canzone suonata dal vivo e una su base registrata.

«Non disprezzate la cattiva musica; essa ha un valore nullo nella storia dell'arte, ma un valore immenso nella storia sentimentale della società». MARCEL PROUST

Sede legale
via Carlo Donati, 1 - 37128 Verona
telefono 045 834 3213
e-mail ginofranzi@gmail.com
www.ginofranzi.org
Organizzazione non lucrativa di utilità sociale (O.n.l.u.s.)
Iscritta nel Registro regionale degli organismi di volontariato
al n. VR0574/6
C.F. 93162660232

PRESENTAZIONE GENERALE

La Compagnia Dopolavoro Gino Franzi è composta da un gruppo di appassionati del teatro di varietà e della canzone dei primi 50 anni del '900.
Gli spettacoli, realizzati recuperando canzoni, pezzi recitati e filmati d'epoca, cercano di far rivivere lo spirito della Rivista Musicale e, attraverso essa, la storia d'Italia di quel tempo.
La Compagnia si rivolge a un pubblico costituito soprattutto da chi ricorda ancora con gioia quei tempi e quelle canzoni.
Gli spettacoli sono rivolti in particolare alla terza età e vengono rappresentati:

- nei teatri;
- nelle case di riposo;
- nei centri diurni per anziani o disabili.

L'attività istituzionale della Compagnia Dopolavoro Gino Franzi consiste, quindi, nell'allestire e rappresentare spettacoli nei luoghi di disagio e solitudine, nel raccogliere con iniziative teatrali fondi da destinare all'intrattenimento degli anziani e dei disabili e nell'organizzare corsi di formazione per incrementare la quantità e migliorare la qualità dell'intrattenimento.

Obiettivi

Gli obiettivi delle attività dell'Associazione sono questi:

Per gli anziani:

- offrire stimoli cognitivi, sociali e ludici per le persone che soggiornano in luoghi di solitudine e disagio, per ottenere benefici a più livelli:
- aumento della socializzazione e superamento dell'isolamento sociale;
- miglioramento del tono dell'umore;
- diminuzione dei disturbi comportamentali (minor assunzione di farmaci e/o gestione facilitata dell'ospite;
- maggior autonomia;
- miglioramento delle abilità cognitive residue;
- risveglio dei ricordi e benessere emotivo.

«Non disprezzate la cattiva musica; essa ha un valore nullo nella storia dell'arte, ma un valore immenso nella storia sentimentale della società». MARCEL PROUST

Sede legale
via Carlo Donati, 1 - 37128 Verona
telefono 045 834 3213
e-mail ginofranzi@gmail.com
www.ginofranzi.org
Organizzazione non lucrativa di utilità sociale (O.n.l.u.s.)
Iscritta nel Registro regionale degli organismi di volontariato
al n. VR0574/6
C.F. 93162660232

Per la comunità:

- incrementare il numero di persone e di gruppi disponibili a intrattenere adeguatamente gli anziani;
- divulgare il valore della musica e del teatro;
- offrire stimoli culturali, storici.

Attività

Le attività della Compagnia sono essenzialmente queste:

- organizzazione di spettacoli nelle case di riposo di Verona e provincia;
- organizzazione di spettacoli in teatri o luoghi d'interesse culturale e sociale;
- promozione di forme di partecipazione attiva alla attività teatrale coinvolgendo anche persone con difficoltà psico-fisiche;
- diffusione della cultura del volontariato tra le nuove generazioni, attraverso la collaborazione delle scuole.

Per svolgere adeguatamente queste attività, la Compagnia promuove:

- attività di studio e documentazione;
- attività di formazione dei volontari avvalendosi di collaborazioni professionali;
- produzione di elaborati musicali, teatrali e storici.

«Non disprezzate la cattiva musica; essa ha un valore nullo nella storia dell'arte, ma un valore immenso nella storia sentimentale della società». MARCEL PROUST

Sede legale
via Carlo Donati, 1 - 37128 Verona
telefono 045 834 3213
e-mail ginofranzi@gmail.com
www.ginofranzi.org
Organizzazione non lucrativa di utilità sociale (O.n.l.u.s.)
Iscritta nel Registro regionale degli organismi di volontariato
al n. VR0574/6
C.F. 93162660232

PROGETTI

Per portare avanti le sue attività, l'Associazione si avvale anche di contributi economici provenienti da vari bandi di progetto.

Progetti significativi conclusi

1- Progetto teatro-terapia per i malati di Alzheimer (2006-2007)
Nel 2006 – 2007 la Compagnia, in collaborazione con il Centro diurno Barbarani della Pia Opera Ciccarelli, ha portato a termine un progetto per persone affette da malattia di Alzheimer.
Si è previsto ed eseguito un percorso di "teatro – terapia", articolato in una serie di incontri di varietà. Durante gli incontri la partecipazione del pubblico è stata elevata, in alcuni casi si è assistito ad un vero e proprio "risveglio dei ricordi" (canto, mimica, ballo, ricordi).
Inoltre si sono avuti interessanti e significativi risultati in termini comportamentali, con riduzione degli episodi di agitazione, minor apatia e minor comparsa di tratti depressivi, e in termini cognitivi, con recupero di ricordi provenienti dalla propria memoria autobiografica e aumento della tenuta attenzionale.
Tutte le risultanze del progetto sono state presentate pubblicamente il 12 maggio 2007 al Convegno "AIUTATECI A FAR RIDERE, l'intrattenimento degli anziani e la teatroterapia nel trattamento delle patologie senili".

2. La scuola permanente per l'intrattenimento degli anziani (2007)
Nel 2007 è stata creata la SCIA, una scuola permanente per i volontari che intendono dedicarsi all'intrattenimento degli anziani, allo scopo di aumentare il numero dei gruppi che possono dedicarsi a questa attività e quindi allargare a molte più istituzioni gli intrattenimenti.
Hanno partecipato al corso 25 persone, con lezioni le cui materie spaziavano da come accostare gli anziani per l'intrattenimento, i fenomeni musicali del primo '900, arrangiamenti ed esecuzione, l'espressione corporea ed il movimento in scena, allestimenti scenici e grafica ecc.
Al termine del corso, tutti gli allievi hanno messo in scena uno spettacolo, da loro stessi gestito e organizzato, prendendo spunto da un copione della Compagnia.

Sede legale
via Carlo Donati, 1 - 37128 Verona
telefono 045 834 3213
e-mail ginofranzi@gmail.com
www.ginofranzi.org
Organizzazione non lucrativa di utilità sociale (O.n.l.u.s.)
Iscritta nel Registro regionale degli organismi di volontariato
al n. VR0574/6
C.F. 93162660232

3. *C'è il Nonno sul palcoscenico* (2010)

Da settembre 2010 a giugno 2011, grazie ai contributi del CSV per il Progetto Solidarietà e con la collaborazione dell'Istituto Assistenza Anziani, è stato possibile realizzare delle piccole rappresentazioni teatrali i cui protagonisti non sono stati come di consueto i volontari della Compagnia ma bensì un gruppo di ospiti non-autosufficienti residenti in Istituto, che hanno cantato e recitato per far divertire gli altri ospiti della Casa di Riposo e i familiari. Sono stati proposti incontri-laboratori con il duplice scopo di allestire uno spettacolo con gli ospiti diretti protagonisti (e quindi raggiungere risultati in termini cognitivi e relazionali), ma anche di offrire loro, nei limiti del possibile, alcune informazioni, curiosità, notizie inerenti a canzoni e personaggi dell'epoca, riscuotendo anche un certo interesse.
Sul progetto sono stati pubblicati due articoli su riviste del settore (uno sul numero di marzo/aprile di "Servizi Sociali", uno sul numero di maggio/giugno "Assistenza Anziani") e sono stati presentati i risultati del progetto ad un convegno in occasione della festa dei Nonni il 30/09/2011 alla Gran Guardia.

4. *1912-2012: A Tripoli, cent'anni dalla guerra di Libia* (2012)

Giornata di eventi all'ex-arsenale austriaco e cicli di incontri alla Società Letteraria di Verona.
Sono state coinvolte sette Onlus che si occupano di immigrazione e diritti umani, le Università di Padova e di Verona con interventi di esperti storici e archeologi, e collezionisti per l'esposizione di oggetti d'epoca. Successivamente presso la Società letteraria di Verona, sono stati organizzati 4 incontri culturali sul tema, con la partecipazione di storici, archeologi ed esposizione di materiale originale.

5. *Teatro a scuola, risate col nonno* (2013)

Con la collaborazione delle scuole superiori Galilei e alcuni centri anziani di Verona, sono stati realizzati dei laboratori teatrali e conferenze per diffondere la cultura del volontariato tra i giovani, offrire nuove forme di apprendimento della storia e del costume e favorire lo trasmissione di esperienze e memorie dagli anziani ai giovani.

6. *Le canzoni della nostra memoria*, uno strumento utile per la musico-teatro-terapia della terza età (2013)

È stato realizzato un volume di 100 canzoni con testo, informazioni storiche e partiture musicali digitalizzate e adeguabili alle diverse tonalità di voce da utilizzare da tutti coloro che sono interessati all'intrattenimento di qualità (animatori, educatori, musicoterapisti, studenti di musica, ecc).

Sede legale
via Carlo Donati, 1 - 37128 Verona
telefono 045 834 3213
e-mail ginofranzi@gmail.com
www.ginofranzi.org
Organizzazione non lucrativa di utilità sociale (O.n.l.u.s.)
Iscritta nel Registro regionale degli organismi di volontariato
al n. VR0574/6
C.F. 93162660232

Progetti futuri

In base alle risorse disponibili, le prossime iniziative che la Compagnia vorrà portare avanti a partire dai prossimi mesi saranno:

- aumentare l'attività di raccolta fondi attraverso offerte libere, anche in cambio del nuovo libro "*100 canzoni della nostra memoria*" e di DVD degli spettacoli;
- portare avanti i progetti di *Teatro a scuola* nelle scuole superiori per coinvolgere i giovani ed introdurli nel mondo del volontariato attraverso il teatro e nuove forme di didattica;
- aiutare i docenti di Storia delle scuole superiori fornendo loro materiali didattici già pronti per essere visionati dalla classe su LIM. Pensiamo a filmati d'epoca, immagini, cartine, musiche ecc. da consegnare in formato *open source* ottimizzato per le LIM.
- celebrare il Centenario della Grande Guerra, raccontando ogni singolo anno di guerra tramite nuovi spettacoli dedicati, cooperando con gli altri enti al lavoro su questa tematica;
- valorizzare le Ville storiche della regione proseguendo la collaborazione con l'Istituto Ville Venete;
- coinvolgere alcuni istituti museali come la Fondazione Fioroni di Legnago per proporre attività culturali e di studio in occasione del centenario della Prima Guerra Mondiale;
- insieme alla rete ANTEAS creare una rete di punti in tutta la provincia di segretariato sociale (punti di ascolto e informativi in collaborazione con le istituzioni del territorio);
- effettuare nuovi studi di carattere medico che verifichino l'impatto delle attività svolte nelle case di riposo.

Sede legale
via Carlo Donati, 1 - 37128 Verona
telefono 045 834 3213
e-mail ginofranzi@gmail.com
www.ginofranzi.org
Organizzazione non lucrativa di utilità sociale (O.n.l.u.s.)
Iscritta nel Registro regionale degli organismi di volontariato
al n. VR0574/6
C.F. 93162660232

GOVERNO E RISORSE UMANE

CARATTERISTICHE DEI VOLONTARI

La Compagnia è composta da volontari (che svolgono attività organizzative o teatrali) e da semplici soci sostenitori.

Nel 2013 si sono evidenziati i seguenti dati:
- Numero associati : 30
- Numero volontari: 22

VOLONTARI						
	2011		2012		2013	
SESSO	NUMERO	ETA' MEDIA	NUMERO	ETA' MEDIA	NUMERO	ETA' MEDIA
FEMMINE	10	51	10	58	15	52
MASCHI	6	65	11	63	7	62
TOTALE	**16**	58	**21**	60	**22**	57

SOCI SOSTENITORI						
	2011		2012		2013	
SESSO	NUMERO	ETA' MEDIA	NUMERO	ETA' MEDIA	NUMERO	ETA' MEDIA
FEMMINE	9	51	10	63	5	62
MASCHI	5	65	6	63	3	70
TOTALE	**14**	58	**16**	63	**8**	66

Sede legale
via Carlo Donati, 1 - 37128 Verona
telefono 045 834 3213
e-mail ginofranzi@gmail.com
www.ginofranzi.org
Organizzazione non lucrativa di utilità sociale (O.n.l.u.s.)
Iscritta nel Registro regionale degli organismi di volontariato
al n. VR0574/6
C.F. 93162660232

IL DIRETTIVO

L'organo di governo è il Consiglio Direttivo, che viene eletto dall'Assemblea e dura in carica tre anni. La partecipazione alle assemblee è stata mediamente del 70%.
Fanno parte del Consiglio Direttivo 7 membri con incarichi definiti, più 2 membri esterni:

- **Stefano Modena**, Presidente;
- **Emilio Ricciardo**, Vicepresidente; responsabile organizzazione degli spettacoli nelle Case di Riposo e nei Centri Diurni;
- **Saggia Vella**, Segretaria;
- **Mannena Scampuddu**, Tesoriera e coordinatrice aspetti economici
- **Ornella Lombardi**, Aiuto regista e coordinatrice aspetti logistici
- **Franco Dusi:** rappresentante dell'Associazione presso il Coordinamento ANTEAS e presso la Regione Veneto
- **Orazio Ragusa**

COSTI DEL VOLONTARIATO

Di seguito la tabella sui costi del volontariato per l'Associazione riferita agli ultimi 3 anni:

Tipologia costo	Anno 2011	Anno 2012	Anno 2013
Assicurazioni	600,00 €	600,00 €	600,00 €
Acquisto merci e servizi	4.149,30 €	4.218,07 €	4.430,49 €
Rimborsi spese	488,90 €	1.337,70 €	1.778,22 €
Totale costo volontari	5.238,20	6.155,77 €	6.808,71

COLLABORAZIONI PROFESSIONALI

La Compagnia non ha personale dipendente ma si avvale della collaborazione professionale di personale specializzato, con funzioni anche didattiche. Si provvede alla retribuzione o secondo i canoni stabiliti da un progetto o a prestazione con emissione di fattura.
Nonostante abbiano un loro peso sul bilancio, si ritiene che la collaborazione di professionisti sia fondamentale per offrire un servizio di qualità, nel rispetto degli spettatori (anziani in casa di riposo o comunità) e per mantenere alta la motivazione dei volontari che offrono il proprio tempo e il proprio impegno.

Nel 2013, il numero dei collaboratori professionali utilizzato per le attività ordinarie è stato drasticamente ridotto per favorire un maggior numero di eventi a parità di costo. Per quello che riguarda i musicisti sono stati tagliati i costi di: clarinettista, chitarrista, violoncellista, flautista, contrabbasso e batteria. Questo ha permesso di ottenere ridurre dell'80% il costo del personale musicista, che viene ora utilizzato per finanziare un maggior numero di spettacoli che vengono ora effettuati con l'ausilio della sola pianista. Restano in essere alcune collaborazioni per la gestione del sito internet e con un attore comico professionista, utilizzato per il forte riscontro positivo che ottiene durante gli spettacoli presso anziani e teatri.

Le collaborazioni per progetti non superano mai il 30% del costo totale di un singolo progetto, come da regolamento vigente. Durante le uscite diurne il rapporto collaboratori/volontari è di circa 1/8. Per quello che riguarda il rapporto tra costi per collaborazioni e costi per il volontariato, il grafico sottostante sembrerebbe mostrare una tendenza al rialzo: in realtà tale fenomeno è dovuto al fatto che parte dei progetti che andavano conclusi entro il 2012 sono stati fatti confluire nell'anno successivo, che dunque è stato caricato con costi doppi. Inoltre l'associazione ha proceduto a un importante rinnovamento generale sul piano grafico, comunicativo, organizzativo e artistico, che ha richiesto il ricorso a professionisti altamente specializzati. Si tratta di costi *una tantum* che hanno avuto lo scopo di migliorare l'immagine della Compagnia e di creare nuovi strumenti di finanziamento, i quali, infatti, hanno già permesso il rientro di buona parte delle spese sostenute (es: introiti da donazioni per i DVD degli spettacoli e donazioni per il libro "*100 canzoni della nostra memoria*").

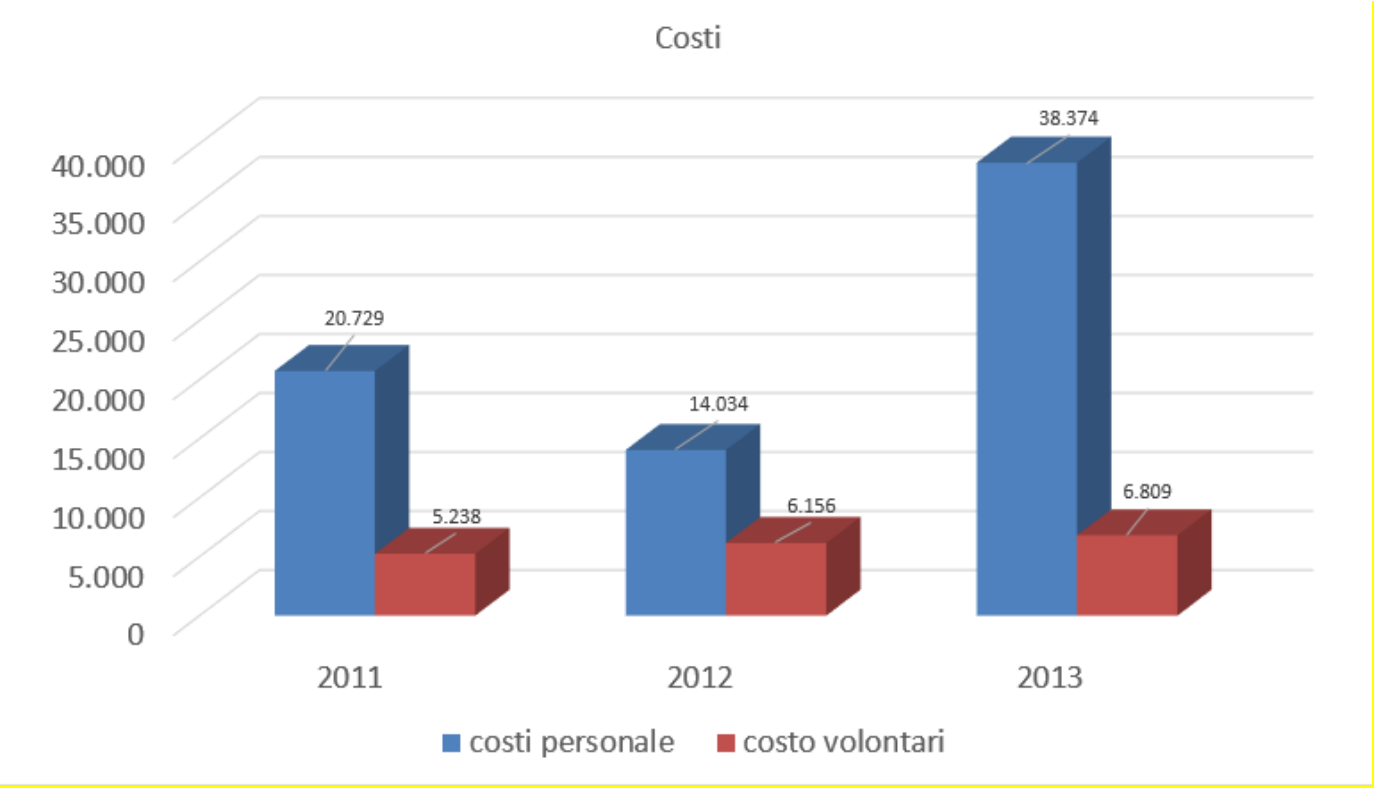

Sede legale
via Carlo Donati, 1 - 37128 Verona
telefono 045 834 3213
e-mail ginofranzi@gmail.com
www.ginofranzi.org
Organizzazione non lucrativa di utilità sociale (O.n.l.u.s.)
Iscritta nel Registro regionale degli organismi di volontariato
al n. VR0574/6
C.F. 93162660232

AREE DI INTERVENTO

Collaboratori professionali

Sono contattati secondo le necessità e offrono un supporto artistico e tecnico/organizzativo:

- Pianista: svolge da solo il ruolo che prima era di 7 musicisti.
  Utilizziamo alternativamente 2 pianisti che svolgono attività nei centri diurni e nei teatri.
- Gestione sito web: manutenzione, aggiornamenti, backup, newsletter, integrazioni.
- Attore comico professionista: utilizzato principalmente nei teatri.
- Riprese video: chiamato quando occorre fornire un DVD ricordo dell'evento

Volontari

All'interno dell'Associazione i volontari hanno ruoli diversi a seconda delle proprie attitudini e disponibilità.
Si dividono in:

- Cantanti
- Attori
- Ballerini
- Organizzatori/amministrativi

Ai volontari sono richieste le seguenti competenze:

- Attitudine al canto singolo e corale
- Studio musicale e interpretazione di un copione
- Relazione con l'anziano
- Disponibilità e gratuità

Al fine di mantenere e incentivare tali caratteristiche ogni anno vengono organizzati corsi di formazione. Nella tabella sono riportati i totali delle ore dedicate a questo importante aspetto riferiti agli ultimi 3 anni.

	Anno 2011	Anno 2012	Anno 2013
Ore di formazione	50	12	**25**

«Non disprezzate la cattiva musica; essa ha un valore nullo nella storia dell'arte, ma un valore immenso nella storia sentimentale della società». MARCEL PROUST

Fino al 2011, la Compagnia proponeva ai propri volontari corsi di formazione della durata di 8-10 mesi nell'ambito dei progetti di formazione finanziati dal CSV. Venendo meno questo finanziamento, si è comunque dato spazio alla formazione grazie alla disponibilità del regista Renato Baldi che ha spontaneamente organizzato un ciclo di laboratori di teatro gratuiti e aperti a tutti i soci o aspiranti tali.

Sede legale
via Carlo Donati, 1 - 37128 Verona
telefono 045 834 3213
e-mail ginofranzi@gmail.com
www.ginofranzi.org
Organizzazione non lucrativa di utilità sociale (O.n.l.u.s.)
Iscritta nel Registro regionale degli organismi di volontariato
al n. VR0574/6
C.F. 93162660232

ATTIVITA' ISTITUZIONALI

Cronologia delle attività

La Compagnia Dopolavoro Gino Franzi si costituisce come associazione il 10.12.2003 e viene riconosciuta come Onlus dalla Regione Veneto il 28.06.2004. Durante questi anni sono stati allestiti numerosi spettacoli ed eventi culturali con diverse finalità. Essi sono riportati di volta in volta in un archivio interno.
Il 2013 è stato un anno di grandi rinnovamenti. Si è registrata una sensibile diminuzione degli spettacoli nei centri anziani e case di riposo a causa della mancanza di progetti comunali di supporto e alla mancata uscita del *bando solidarietà 2013* del CSV. La ODV ha però realizzato per la prima volta delle nuove iniziative di carattere culturale (presentazioni nelle scuole e nelle biblioteche). Questo ha permesso di ampliare la nostra attività sociale anche a studenti e cittadini. L'incremento dell'attività nei teatri ha permesso di raggiungere un pubblico più ampio e di accumulare risorse per spettacoli autofinanziati da presentare 2014. L'obiettivo è di giungere a un graduale ritorno a un numero di spettacoli per soli anziani pari a quello degli anni 2011-2012, quando però le istituzioni finanziavano tali spettacoli.

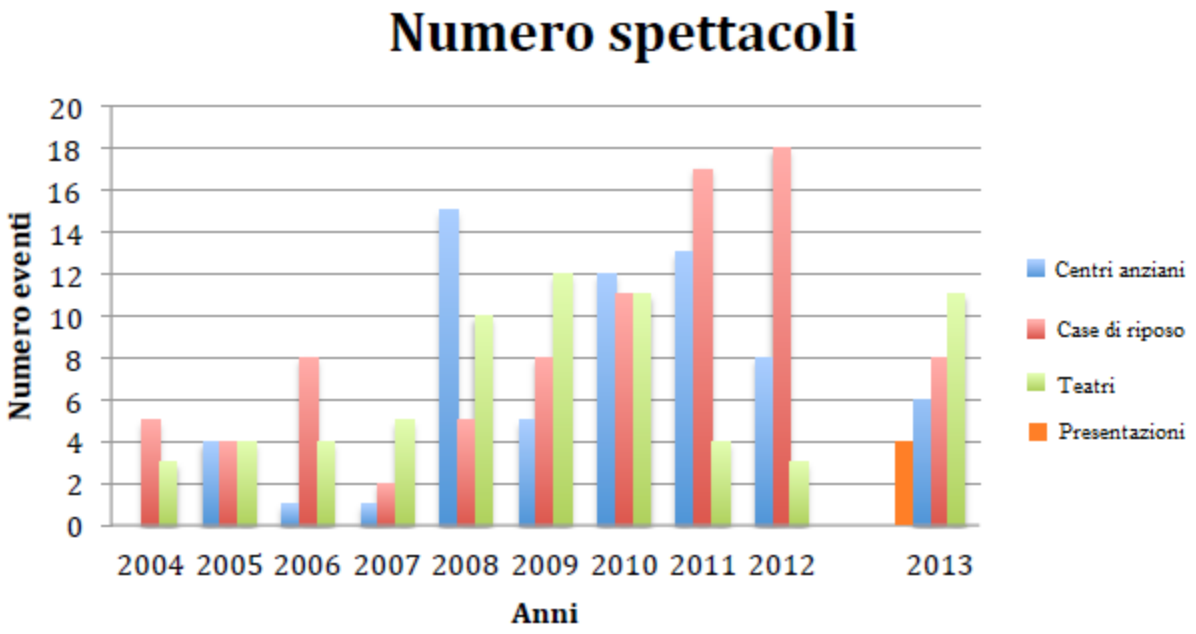

«Non disprezzate la cattiva musica; essa ha un valore nullo nella storia dell'arte, ma un valore immenso nella storia sentimentale della società». MARCEL PROUST

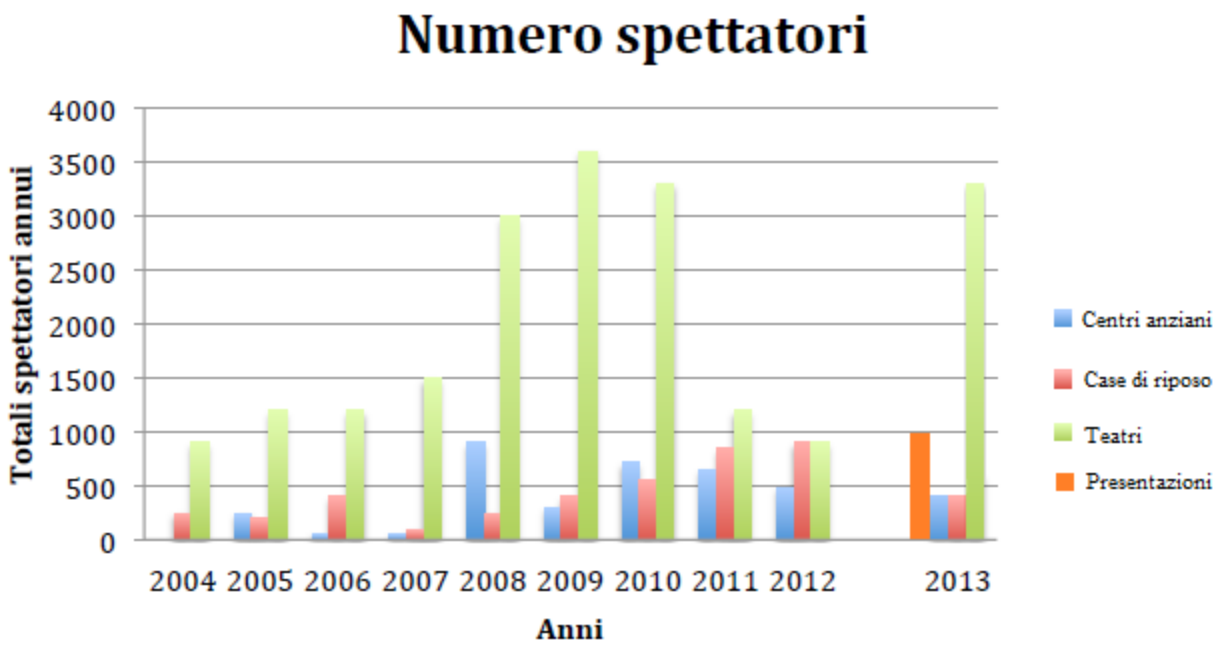

Sedi

Oltre alla sede legale (via C.Donati 1, Verona), la Compagnia, grazie alla collaborazione con l'Istituto Assistenza Anziani e la Pia Opera Ciccarelli, usufruisce di due sedi d'appoggio:

- presso la Residenza al Parco, in Via Baganzani, Verona, dove usufruisce sia della sala prove, sia di una stanza in cui custodire i costumi e l'archivio dei documenti;
- presso Casa Serena, in Via Unità d'Italia, sempre a Verona, dove si svolgono le prove collettive, i laboratori, i corsi di formazione e altri eventi, tra cui l'Assemblea Generale.

Patrimonio

Il patrimonio della Compagnia, costituito prevalentemente da materiale tecnico teatrale e costumi, consente assoluta autonomia per gestire gli spettacoli. Inoltre, trattandosi di materiale acquisito con finanziamenti di progetti e rispettando le caratteristiche sociali della propria attività, la Compagnia rende, con le dovute precauzioni organizzative che ne tutelino l'integrità, questo materiale disponibile anche per altre associazioni che ne facciano richiesta.

Materiale tecnico

Il materiale viene tenuto a magazzino sia presso la sede sociale, sia usufruendo degli scantinati del Liceo Scientifico Galileo Galilei di Verona. La manutenzione è curata dai volontari che talvolta si avvalgono del tecnico.

Costumi

In relazione alla collaborazione con l'Istituto Assistenza Anziani i costumi sono custoditi presso la Residenza al Parco in Via Baganzani, Verona.

Ambiti di lavoro

All'interno della Compagnia i volontari hanno ruoli diversi. Molte sono le ore spese gratuitamente da ciascuno e vengono registrate mano a mano e raggruppate secondo diverse aree d'intervento:

- lavoro sui copioni, ricerca di materiali artistici, regia;
- prove collettive;
- progettazione sociale (partecipazione ai bandi, gestione e coordinamento progetti);
- organizzazione spettacoli nelle case di riposo (inclusi incontri organizzativi, prove, trasporti costumi);
- organizzazione spettacoli nei teatri (inclusi incontri organizzativi, prove, trasporti costumi);
- gestione economica (pagamenti, rendicontazioni, ecc.)
- rapporti con CSV, incontri del direttivo;
- gestione rapporti con gli enti e istituzioni;
- raccolte fondi.

Sede legale
via Carlo Donati, 1 - 37128 Verona
telefono 045 834 3213
e-mail ginofranzi@gmail.com
www.ginofranzi.org
Organizzazione non lucrativa di utilità sociale (O.n.l.u.s.)
Iscritta nel Registro regionale degli organismi di volontariato
al n. VR0574/6
C.F. 93162660232

Dati sulla partecipazione

I membri della associazione si sono incaricati di registrare ogni mese le ore svolte, suddividendole per area. Nei grafici presenti qui di seguito, si è cercato di evidenziare visivamente il lavoro svolto dai volontari. Sono riportate le ore totali svolte dai volontari che si occupano di una determinata area e la media dei partecipanti.

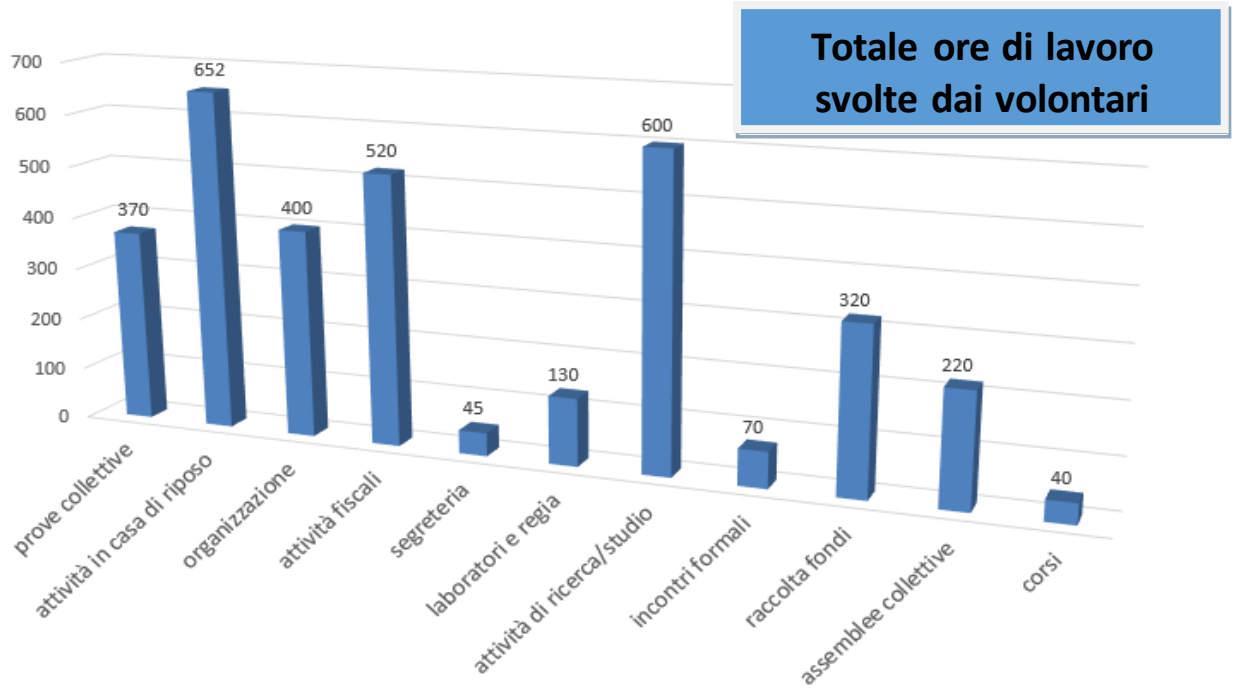

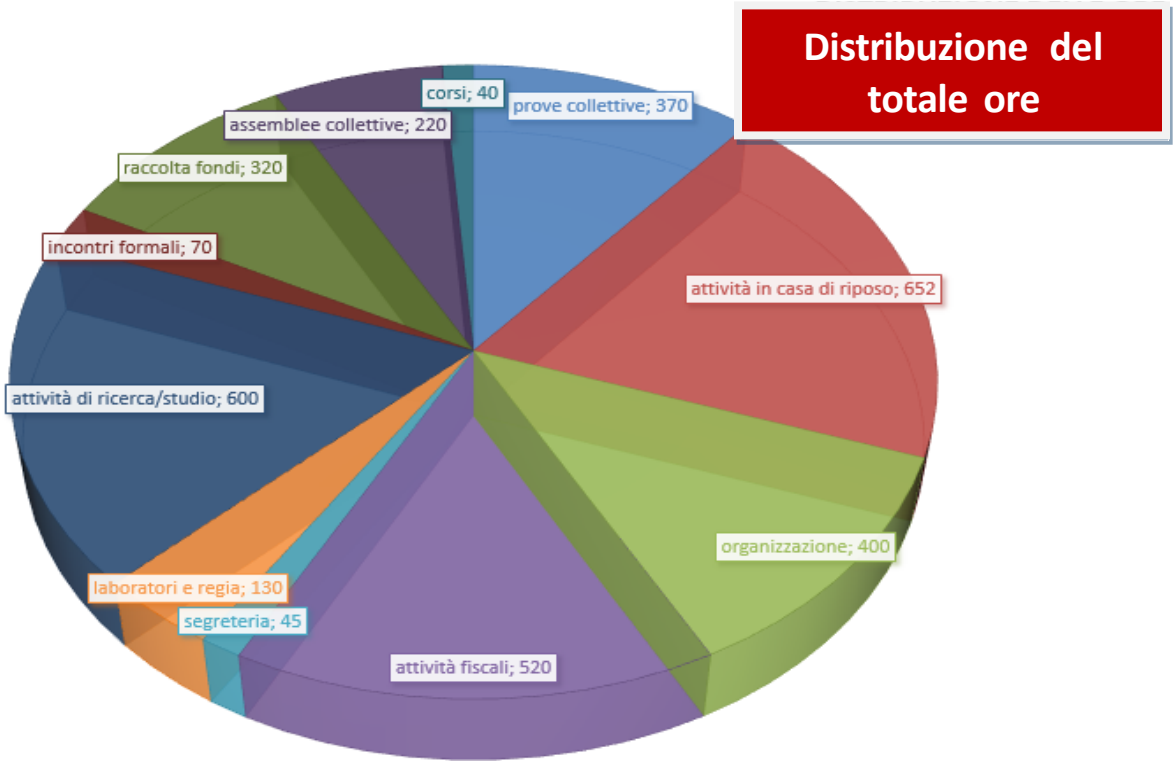

Sede legale
via Carlo Donati, 1 - 37128 Verona
telefono 045 834 3213
e-mail ginofranzi@gmail.com
www.ginofranzi.org

Organizzazione non lucrativa di utilità sociale (O.n.l.u.s.)
Iscritta nel Registro regionale degli organismi di volontariato
al n. VR0574/6
C.F. 93162660232

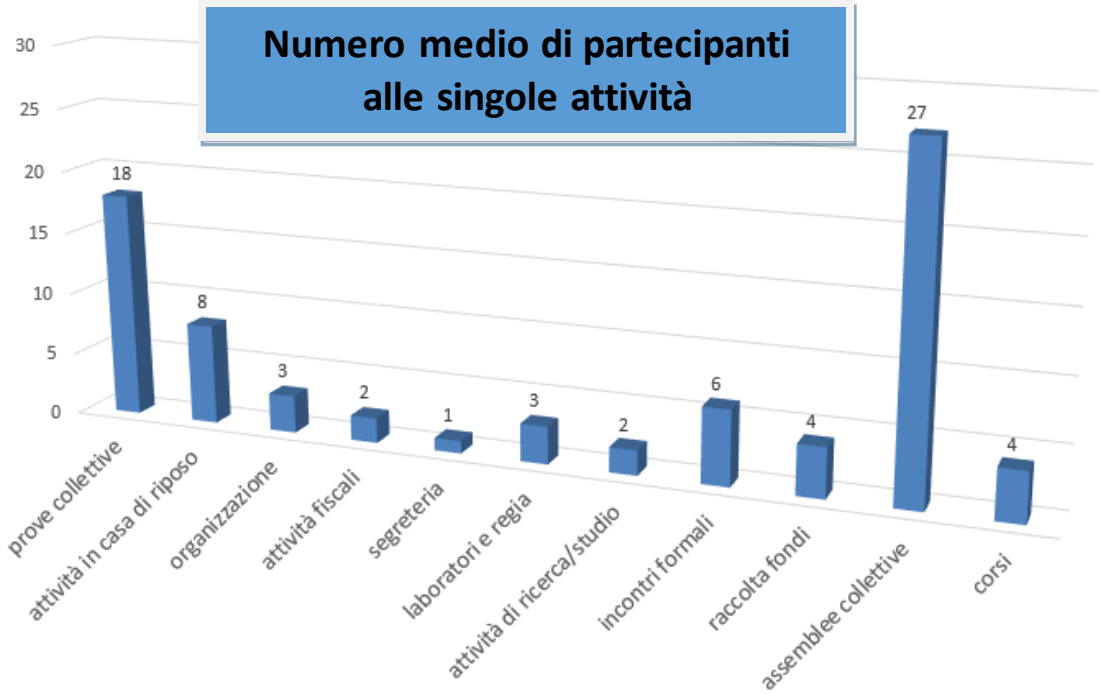

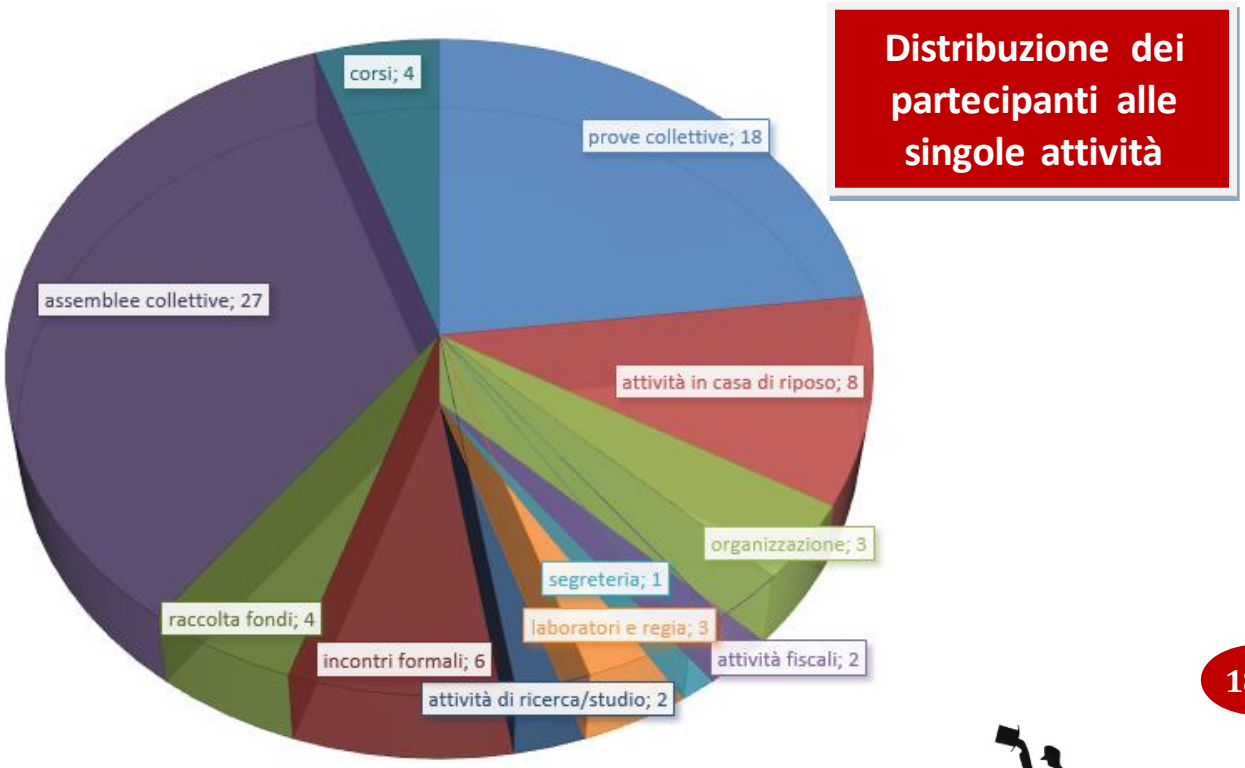

«Non disprezzate la cattiva musica; essa ha un valore nullo nella storia dell'arte, ma un valore immenso nella storia sentimentale della società». MARCEL PROUST

Sede legale
via Carlo Donati, 1 - 37128 Verona
telefono 045 834 3213
e-mail ginofranzi@gmail.com
www.ginofranzi.org
Organizzazione non lucrativa di utilità sociale (O.n.l.u.s.)
Iscritta nel Registro regionale degli organismi di volontariato
al n. VR0574/6
C.F. 93162660232

COLLABORAZIONI CON GLI ENTI E LE ISTITUZIONI

Da circa un anno la Gino Franzi fa parte della rete A.N.T.E.A.S., aumentando le possibilità di diffusione e promozione delle proprie attività.

Inoltre la Compagnia collabora in via continuativa con:

- Il Liceo Scientifico Statale Galileo Galilei di Verona
- Rete dei "Centri Anziani Protagonisti nei Quartieri" con il Comune di Verona inteso come Assessorato ai Servizi Sociali e Famiglia;
- l'Istituto Assistenza Anziani;
- la Pia Opera Ciccarelli;
- la Regione Veneto;
- l'Auser;
- Alzheimer Italia – Verona.
- IRVV - Istituto Regionale Ville Venete

«Non disprezzate la cattiva musica; essa ha un valore nullo nella storia dell'arte, ma un valore immenso nella storia sentimentale della società». MARCEL PROUST

Sede legale
via Carlo Donati, 1 - 37128 Verona
telefono 045 834 3213
e-mail ginofranzi@gmail.com
www.ginofranzi.org
Organizzazione non lucrativa di utilità sociale (O.n.l.u.s.)
Iscritta nel Registro regionale degli organismi di volontariato
al n. VR0574/6
C.F. 93162660232

LA COMUNICAZIONE SOCIALE

Elemento fondamentale per l'Associazione è la divulgazione e pubblicizzazione delle proprie iniziative. La partecipazione del pubblico è fondamentale e per mantenerla alta è importante mantenere anche un'efficace comunicazione anche tra i volontari stessi, tra i soci e sostenitori e tra le istituzioni e i media.

Comunicazione con i volontari

Le comunicazioni formali e informali tra volontari avvengono generalmente tramite posta elettronica, avendo tutti una casella di posta attiva. Per discutere specifici ordini del giorno o organizzare eventi si convoca all'occorrenza il Direttivo e se ne registra su un verbale il contenuto.
L'Assemblea degli Associati, organo Sovrano dell'Associazione, è convocata dal Consiglio Direttivo almeno una volta l'anno entro fine aprile, nonché ogni qualvolta il Consiglio lo ritenga opportuno o su richieste di almeno 1/10 degli aderenti, come da Statuto.

Comunicazione con i soci e con i sostenitori

Per favorire una più ampia e consapevole partecipazione dei soci si dà ampia diffusione delle notizie che riguardano il panorama del volontariato e nello specifico di quelle iniziative a noi collegate. Ogni due settimane circa viene inviata una newsletter che informa sulle attività da svolgere o già svolte, contenente anche notizie su attività di altre associazioni partner. Chiunque può iscriversi e cancellarsi autonomamente tramite il sito web, senza obbligo di tesseramento.

Comunicazione con i destinatari

In occasione in particolare degli spettacoli in teatro e nei centri anziani, si creano e si distribuiscono documentazioni esplicative di particolari aspetti legati all'evento.
Tali documentazioni vengono utilizzate anche per favorire il coinvolgimento e la partecipazione dei destinatari delle nostre attività, la cui opinione (raccolta su questionari), oltre a quella dei soci, è poi fondamentale nei processi di programmazione e valutazione dell'organizzazione.
Nelle case di riposo la distribuzione di materiale cartaceo è meno indicata, ma vengono comunque raccolti dati di gradimento provenienti dagli educatori.

Comunicazione con i media

In occasione con eventi significativi si organizzano comunicati e conferenze stampa.
Numerosi sono gli articoli apparsi negli anni sul quotidiano *"L'Arena"*.
Sono stati pubblicati anche due articoli su riviste specializzate:
- *OSPITI ATTORI Verona, c'è il nonno sul palcoscenico…* di Cristina Baroni e Daniela Sambenati, tratto da Assistenza Anziani, Maggio-Giugno 2011, pp.63-69
- *Teatro musicale con anziani residenti in istituto*, di Cristina Baroni e Daniela Sambenati, tratto da Servizi Sociali Oggi n° 2/2011 pp.58-62
- Sul sito internet è presente una rassegna stampa costantemente aggiornata.
- Tutti i comunicati vengono pubblicati in una apposita sezione sul sito della Compagnia.

Materiale divulgativo

Ad ogni occasione l'Associazione distribuisce il proprio volantino illustrativo. Vengono anche prodotti manifesti e locandine in occasione dei singoli spettacoli.

Sito internet

E' attivo e costantemente aggiornato il sito internet: **www.ginofranzi.org**, in cui sono presenti sezioni specifiche su:

- storia della Compagnia e informazioni storico culturali sul contesto storico degli spettacoli;
- attività svolta ed eventi in programma;
- rassegna stampa e bacheca dei messaggi;
- possibilità di iscriversi alla newsletter e campagna di tesseramento/donazioni;
- foto e video.

È stato creato anche un canale *Youtube* che contiene alcuni spezzoni video degli spettacoli e delle iniziative della associazione.

Sede legale
via Carlo Donati, 1 - 37128 Verona
telefono 045 834 3213
e-mail ginofranzi@gmail.com
www.ginofranzi.org
Organizzazione non lucrativa di utilità sociale (O.n.l.u.s.)
Iscritta nel Registro regionale degli organismi di volontariato
al n. VR0574/6
C.F. 93162660232

APPENDICE 1. – ELENCO SPETTACOLI ED EVENTI NEL 2013

6 Gennaio 2013 Piazza Matteotti, Gonzaga (MN): Mercatino dell'usato in collaborazione con l'associazione RI.BO.

12 Gennaio 2013 Teatro Comunale di Gonzaga (MN): Spettacolo di varietà Pippo non lo sa: L'Italia nel 1940 canta l'America e la censura non lo sa.

20 Gennaio 2013 I.P.A.B. Centro anziani, Bussolengo (VR): Le canzoni dei nostri ricordi.

30 Gennaio 2013 Fondazione San Giuseppe, S. Martino BA (VR). Le canzoni dei nostri ricordi.

9 Febbraio 2013 Casa di riposo Villa Monga, Verona. Canzoni del 900.

12 Febbraio 2013 Auser S. Lucia, Verona. Canzoni del 900.

10 Marzo 2013 Casa Assistenza Anziani A. Toblini, Malcesine, VR. Canzoni del 900.

20 Marzo 2013 Scuola superiore Galileo Galilei. Verona. Il colonialismo italiano in Libia raccontato attraverso filmati dell'epoca. Incontro e dibattito con gli studenti.

23 Marzo 2013 Casa Serena, Verona. Le canzoni dei nostri ricordi.

3 Aprile 2013 Scuola superiore Galileo Galilei, Verona. La Prima Guerra Mondiale raccontata attraverso canzoni e filmati dell'epoca. Incontro e dibattito con gli studenti.

10 Aprile 2013 Scuola superiore Galileo Galilei, Verona. La Seconda Guerra Mondiale raccontata attraverso canzoni e filmati dell'epoca. Incontro e dibattito con gli studenti.

7 Aprile 2013 Istituto Bresciani, Verona. Canzoni del 900.

20 Aprile 2013 Teatro SS. Trinità, Verona. Spettacolo di varietà: Pippo non lo sa: L'Italia nel 1940 canta l'America e la censura non lo sa.

11 Maggio 2013 Casa Serena, Verona. Le canzoni dei nostri ricordi.

19 Maggio 2013 Casa di riposo B. Albertini, Isola della Scala (VR). Le canzoni dei nostri ricordi.

22 giugno 2013 Villa Venier, Mira (VE), Pippo non lo sa.

31 agosto 2013 Arena Verde di Trevenzuolo, Pippo non lo sa.

28 settembre 2013 Gran Guardia, Verona. – convegno intergenerazionale.

13 ottobre 2013 Teatro Camploy, Verona. – Non ti scordar di me.

8 novembre 2013 Biblioteca Civica, Verona. - Presentazione *'100 canzoni della nostra memoria'*.

15 novembre 2013 Teatro Camploy, Verona. – Ciribiribin, Italia, amore e jazz a New Orleans.

8 dicembre 2013 SS. Trinità, Verona. – Ciribiribin, Italia, amore e jazz a New Orleans.

15 dicembre 2013 Teatro SS. Trinità – Romanze e canzoni dei nostri ricordi.

Sede legale
via Carlo Donati, 1 - 37128 Verona
telefono 045 834 3213
e-mail ginofranzi@gmail.com
www.ginofranzi.org
Organizzazione non lucrativa di utilità sociale (O.n.l.u.s.)
Iscritta nel Registro regionale degli organismi di volontariato
al n. VR0574/6
C.F. 93162660232

APPENDICE 2. – PROGETTI FINANZIATI DA ALTRI ENTI

CSV COGE REGIONE		
	fonte	finanziamento
Aiutateci a far ridere	COGE 05-06	12.200
Ridere assieme (corso di formazione)	CSV 05	5.224,11
Aiutateci a far ridere (progetto solidarietà)	CSV 05	4.967,96
Acquisto attrezzatura informatica	CSV 05	556,60
Continuiamo a ridere assieme (corso di formazione)	CSV 06	3.570.67
Intrattenimento dei malati di Alzheimer	CSV 06	5.742,22
Continuiamo a ridere assieme (corso di formazione)	CSV 07	4.970
Ridiamo sempre meglio assieme (corso di formazione)	CSV 07	1.860
Aiutiamoli a ridere facendo luce (attrezzatura informatica)	CSV 07	1.491
La Teatro - terapia nel trattamento delle patologie senili -convegno interdisciplinare	CSV 07	4.800
Aiutiamoli a ridere (progetto solidarietà)	CSV 07	5.690
Aiutateci a far ridere	Regione 07	19.478
Scuola intrattenimento anziani (SCIA)	CSV 08	15.000
Costumi e scenografie per ridere assieme (bando servizio civile)	CSV 08–09	5.000
Ridiamo tutti assieme (progetto disabilità)	COGE 08–09	21.812
Ridere, ridere, ridere (corso di formazione)	CSV 09	3.940
Aiutiamoli a ridere e a far ridere (progetto solidarietà)	CSV 10	8.140
Ridere, ridere, ridere (corso di formazione)	CSV 10	4.070
Facciamoli ridere tutti e ovunque! (progetto solidarietà)	CSV 11	5.040
Impariamo a far ridere (progetto formazione)	CSV 11	3.820
Una storia che fa ridere (progetto collaborazione intergenerazionale)	CSV 12	5.300
Teatro a scuola, risate col nonno (progetto scuole)	CSV 12	2.400
Le canzoni della nostra memoria, uno strumento utile per la musico-teatro-terapia della terza età (progetto solidarietà)	CSV 12	14.000
Teatro a scuola, risate col nonno – II esperienza (progetto scuole)	CSV 13	2.360
ALTRI		
Aiutateci a far ridere (acquisto radiomicrofoni)	Fondazione Carivr 04	8.000
Ridiamo assieme	Banca Popolare 04	7.500
Continuiamo a ridere assieme (acquisto luci)	Fondazione Carivr 05	8.000
Ridiamo assieme	Banca Popolare 05	5.000
Intrattenimento degli anziani nella Provincia di Verona	Provincia 05	2.000
Teatro terapia malattia di Alzheimer	Provincia 06	2.000
Scuola intrattenimento anziani (SCIA)	Fondazione Carivr 07	25.000

Sede legale
via Carlo Donati, 1 - 37128 Verona
telefono 045 834 3213
e-mail ginofranzi@gmail.com
www.ginofranzi.org
Organizzazione non lucrativa di utilità sociale (O.n.l.u.s.)
Iscritta nel Registro regionale degli organismi di volontariato
al n. VR0574/6
C.F. 93162660232

Scuola intrattenimento anziani	Provincia 07	2.000
Scuola intrattenimento anziani	Provincia 07	2.000
Scuola intrattenimento anziani (SCIA)	Banca Popolare 07	10.000
Riviviamo assieme i nostri ricordi- rassegna teatrale dedicata alla	Comune Vr 08	15.000
Riviviamo assieme i nostri ricordi- rassegna teatrale dedicata alla terza	Comune Vr 09	15.000
Riviviamo assieme i nostri ricordi rassegna teatrale dedicata alla terza	Comune Vr 10	4.700
La musica per stare insieme!	Comune Vr 11	15.000
Centenario della guerra di Libia	Comune Vr 11	5.000